GRAVEDAD DE UN PÉNDULO

Christian Antonio Ramirez Sanchez
Evelin Espinoza Fabian

Inicio del proyecto: mié, 11/03/2026
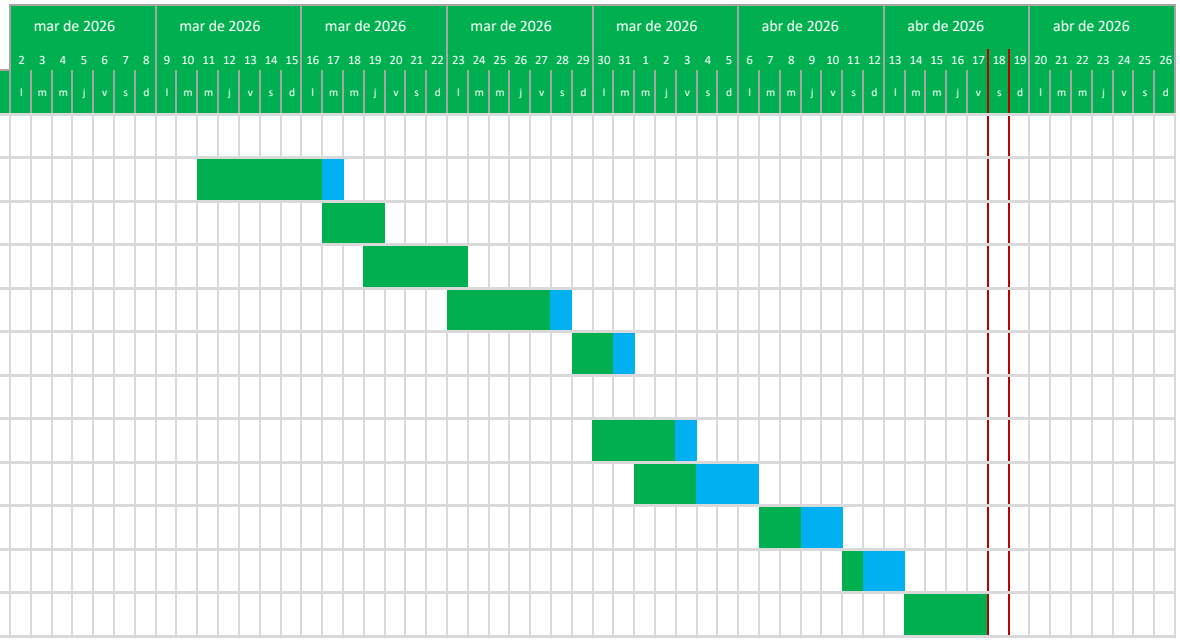
TAREA	ASIGNADO A	PROGRESO	INICIO	FIN
Título de la fase 1				
Investigación teórica	Nombre	90%	11-3-26	17-3-26
Selección de materiales		100%	17-3-26	19-3-26
Ensamblaje del péndulo		100%	19-3-26	23-3-26
Conexión del sensor		95%	23-3-26	28-3-26
Programacion del ESP32		95%	29-3-26	31-3-26
Título de la fase 2				
Comunicaión con Python		85%	30-3-26	3-4-26
Calibración del sistema		50%	1-4-26	6-4-26
Toma de datos experimentales		70%	7-4-26	10-4-26
Analisis de resultados		60%	11-4-26	13-4-26
Elaboración del reporte		100%	14-4-26	17-4-26